Tag 6: Maidcafé und Otaku-Shopping

Heutiges Tagesmotto: NYAN! Princess-sama!

Früh musste ich an diesem Tag los, da ich bis ans andere Ende in Tokyo fahren musste. Erster Stopp heute, Nakano. Ich hatte gehört, dass das Nakano Broadway das neue Akihabara bei den Otakus sein soll. Also nichts wie hin. Der Weg zum Broadway ist eigentlich ganz einfach. Die Chûô-Sôbû-Line fährt direkt zur Nakano-Station. Von dort aus geht man direkt aus dem Bahnhof raus und bleibt unter dem länglichen Dach und kommt dann in eine kleine Einkaufsstraße, welche voller kleiner Shops ist. am Ende der Straße steht dann das Nakano Broadway.

Im Nakano Broadway angekommen gibt es dann vieles zu bestaunen. Im Erdgeschoß lassen sich vor allem alltägliche Geschäfte finden, aber ab dem ersten Stock wird jeder Otaku sein Glück finden. Egal ob Figuren, Cosplays, CD´s, Manga, Animes, Merchandise oder Computerspiele. Jeder kann hier fündig werden. Was mir besonders aufgefallen ist: in vielen der kleinen, bis zum Rand vollgestopften, Mini-Läden gibt es auch viel Merchandise zu älteren Serien. Also auch Liebhaber älterer Serien können hier wirklich fündig werden. Auch viele Second-Handshops sind in den engen Gängen zu finden, sodass auch das ein oder andere Schnäppchen mitgenommen werden kann.

Eine Kette ist über mehrere Stockwerke zu finden. Mandarake ist ein großes Geschäft für gebrauchte Anime- und Mangawaren und bietet auch viele Schnäppchen an. Das beste daran ist, wenn ihr dort einkauft und das etwas mehr als es in den Koffer passen würde, bieten sie auch einen Versandservice an. Dieser ist sogar günstiger. als wenn ihr alles mit der japanischen Post verschicken würdet. Die Lieferung nach Deutschland hat nur 5 Tage gedauert. Spitze!

Wer allerdings erstmal nicht nach Japan kommt kann auch nach günstigen Schnäppchen auf der Internetseite von Mandarake suchen (auf englisch):

https://order.mandarake.co.jp/order/

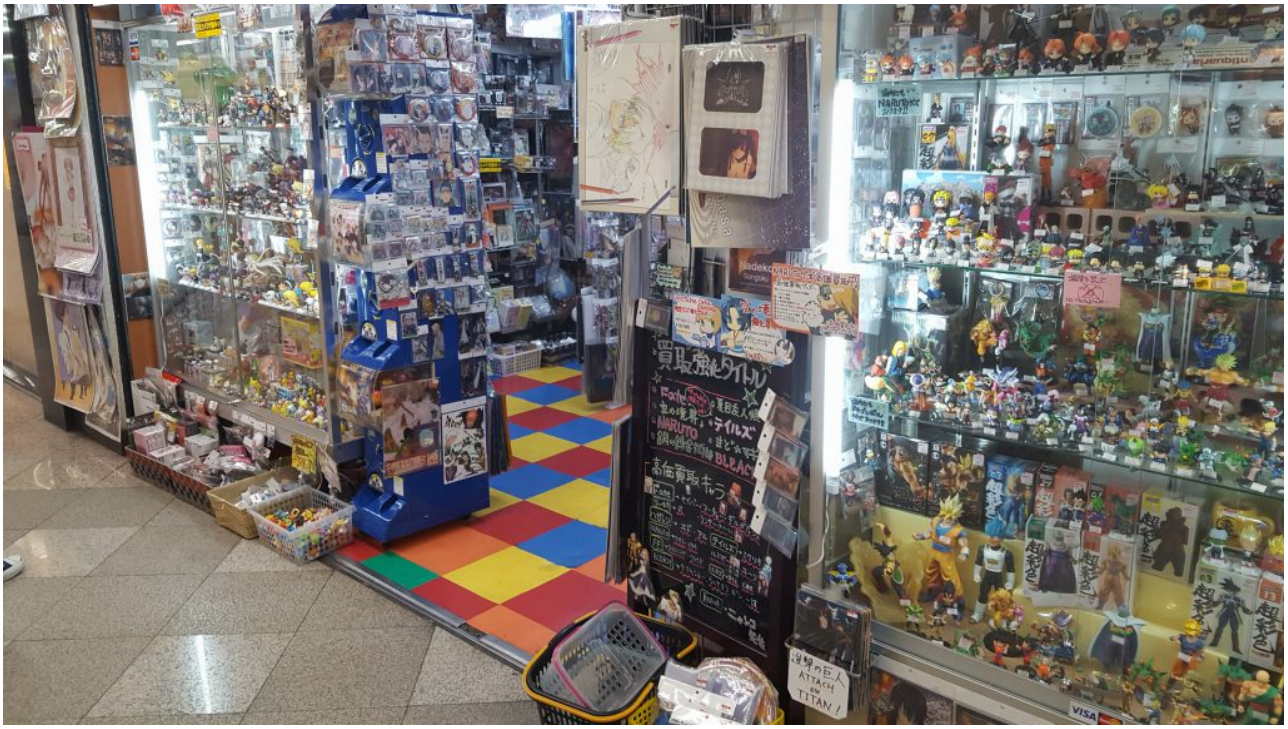

Da das Fotografieren nicht so gern gesehen wird gibt es nur ein paar Aufnahmen, aber ich denke man kann erkennen wieviele kleine Miniläden es gibt und wieviel Auswahl. (^-^)

Natürlich durfte auch heute die Recherche für das neue Buch nicht zu kurz kommen! <3

Als ich dann endlich aus Nakano Broadway rauskam war es schon dunkel. □ Die Zeit reichte aber noch um einen kleinen Abstecher zum nächsten Otakuspot zu wagen. Auf nach Akihabara!

Zum Shoppen war es dann doch etwas zu spät. Aber ich wollte schon immer mal ein Maidcafé besuchen und daher habe ich mich dann von einer süßen Maid auf der Straße dazu bewegen lassen mit ins Maidcafé zu kommen. (Natürlich nur weil ich wusste, dass es in dieser Kette von Maidcafés niedliches Essen gibt :D). Der Eintritt kostet 500 Yen pro Person.

Ein mysteriöser Fahrstuhl hat mich dann direkt in das Café gebracht. Dort angekommen war es… leer! Niemand sonst war dort, also bekamen wir die volle Aufmerksamtkeit. Der Raum war recht nett gestaltet und die Maid sehr nett und freundlich. Sie hat sich wirklich sehr darüber gefreut, dass ich japanisch kann und so kamen auch kleine nette Unterhaltungen zustande. Eigentlich war alles sehr nett, aber irgendwie habe ich mich dann trotzdem komisch gefühlt. Als einzige Gäste und dann die ganze Zeit die voll Aufmerksamkeit.

Süß war, dass alle Maids Nekoohren hatten und an jedem Satz oder einfach mal so ein Nyan, Nyan, Nayn drankam. (^-^) Nun geht es auf zum Menü. Es ist Pflicht, dass jeder Gast aus einem Menü wählt. Es gibt ein kleines Dessert Menü mit Eis, Getränk, Foto und einem kleinen Geschenk, Ein Menü mit einem herzhaften Gericht anstelle des Eis und ein Premiummenü. Jede Stunde muss etwas bestellt werden. Das kleine Menü hat 2060 Yen gekostet und das große 2600. Allerdings reicht für die zweite Bestellung auch ein Kaffee aus. Es gibt schon Bestellungen ab 200 Yen. Ich habe das Eismenü genommen und als Geschenk süße, rosa Katzenohren. Meine Begleitung hat einen Maidoutfit-Schlüsselanhänger genommen.

Übrigens bekommt jeder Gast am Anfang Hasen- oder Katzenohren

aufgesetzt.

Das Eis war sehr süß angerichtet. Zwischendurch wurde ich dann noch gefragt, ob ich an einer Verlosung teilnehmen möchte. Aus einer Box ein Los ziehen und mit Glück gewinnen. Leider hatte ich nicht gewonnen und nur ein Foto einer Maid bekommen. Dieses wurde dann aber noch extra mit einem Pinken Marker von unserer Maid verziert. Dazu kommt, dass bei jedem Ereigniss, egal ob man bestellt, eine kleine Kerze anzündet oder das Essen bekommt, ein kleines Ritual durchgeführt wird. Man spricht zusammen einen Zuaberspruch und dadurch bekommt das Essen den letzten Schliff und wird noch super leckerer :D.

Ansich hat mir das Maidcafé sehr gut gefallen, auch wenn ich mit mehr Gästen etwas wohler gefühlt hätte. Die Kette heißt Maidreamin und ist oft in Tokyo zu finden. Einen Besuch kann ich empfehlen, es hat doch recht viel Spaß gemacht und obwohl vieles kostet hat die Kette durch kleine Geschenke und ähnlichem erreicht, dass ich mich nicht ausgebeutet gefühlt habe. zudem gibt es freies Wifi.

Hier die Webseite auf deutsch: http://maidreamin.com/multilp_ger/

SEGA
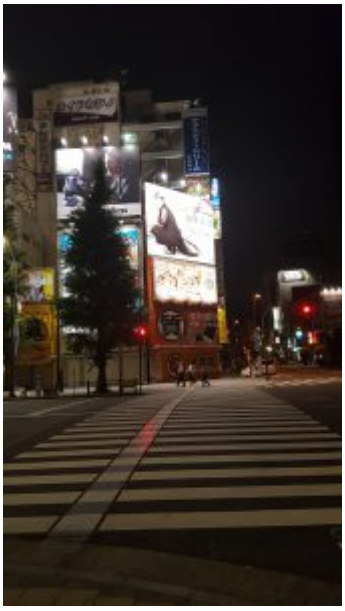
LABI